

HƯỚNG DẪN CÀI ĐẶT VÀ SỬ DỤNG PHẦN MỀM KÝ SỐ SIGNOFFLINE

1. CÀI ĐẶT

- Bước 1: Download bộ cài, và chạy file setup.exe

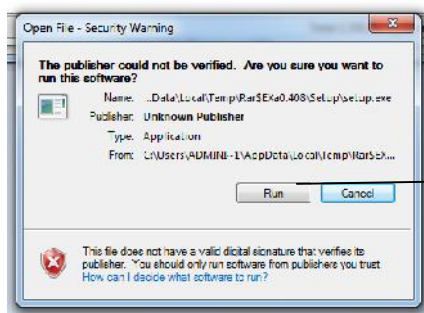
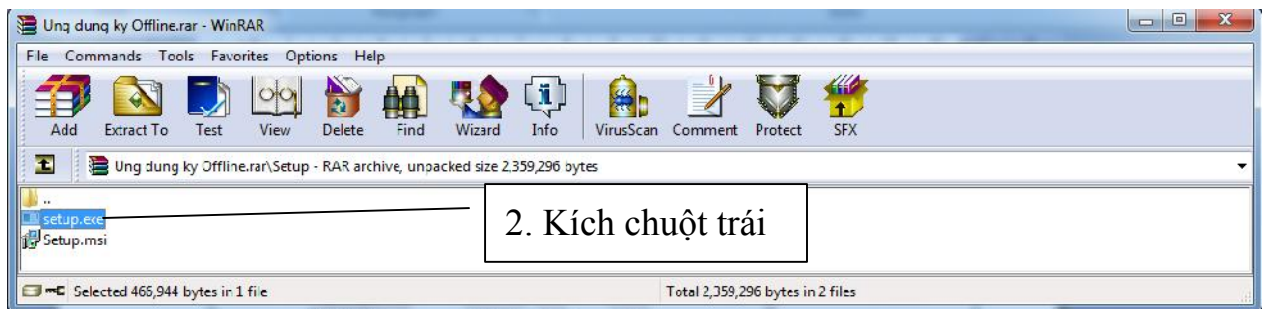
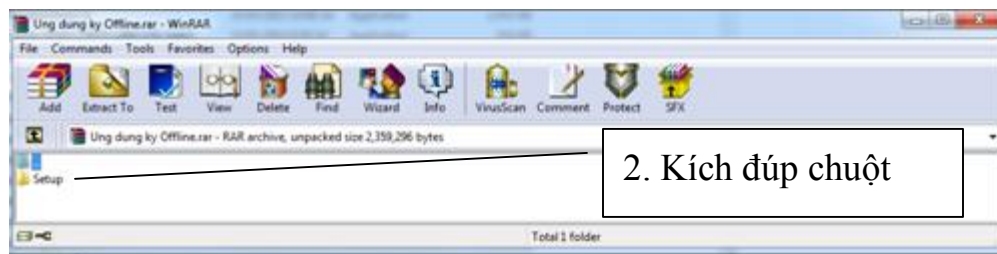
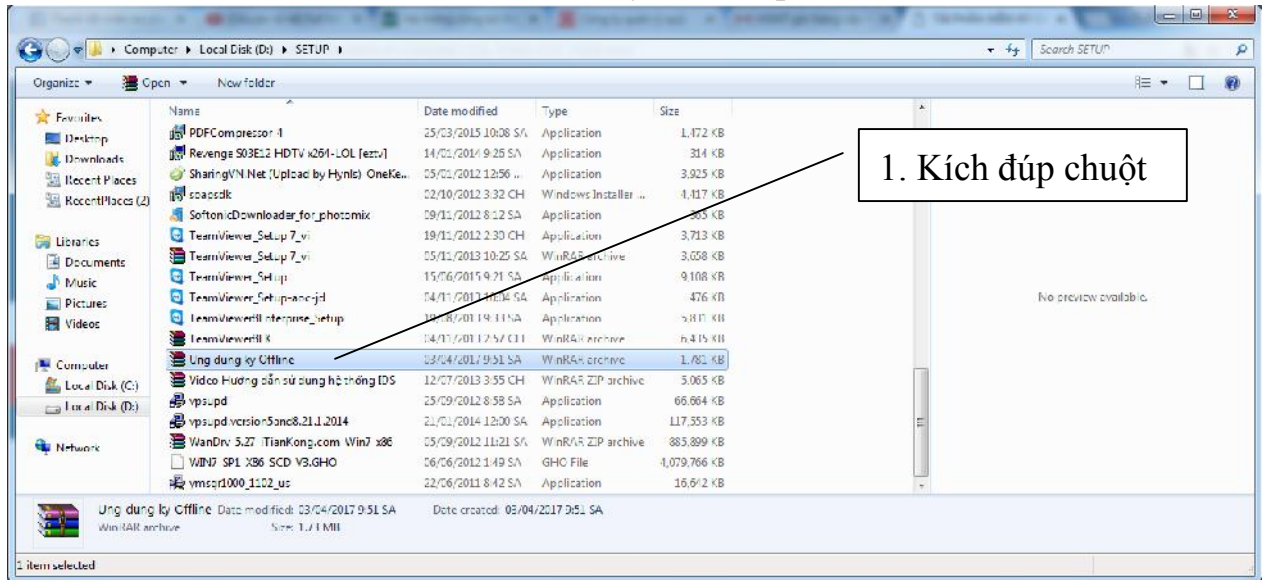

- Bước 2: Kích Next (3 lần)
- Bước 3: Nhấn Close (để hoàn thành)

2. HƯỚNG DẪN KÝ SỐ OFFLINE

- Bước 1: Kích chuột vào biểu tượng Signoffline trên màn hình desktop



- Bước 2: Thực hiện thao tác sau

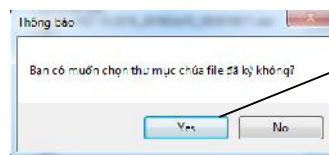
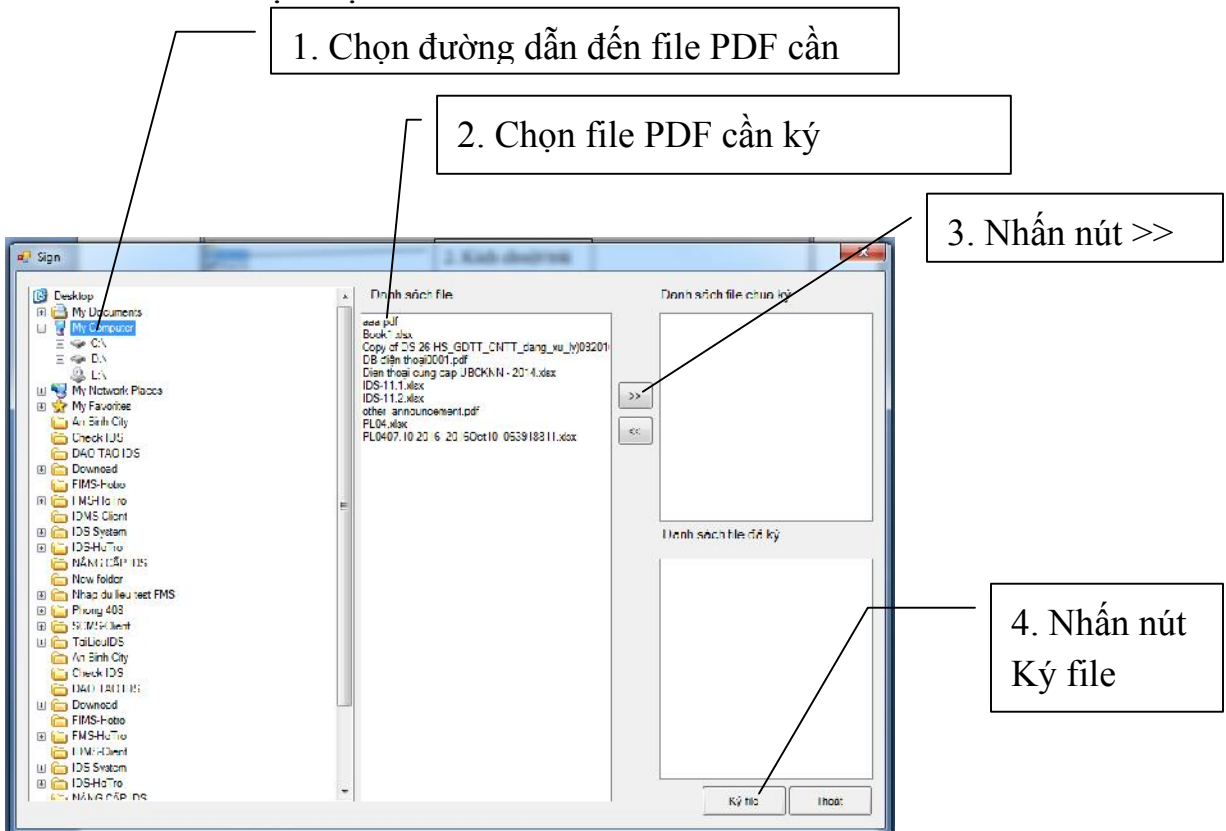

5. Nhấn Yes



6. Nhấn nút ...
(để chọn đường dẫn
đến thư mục lưu file đã
ký)

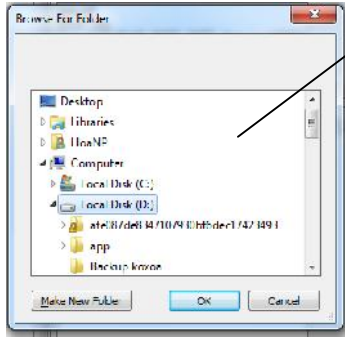

7. Chọn thư mục lưu file PDF sau khi ký
(Lưu ý không để trùng thư mục lưu file PDF sau khi ký với thư mục chứa file PDF ban đầu cần ký)

8. Nhấn nút OK

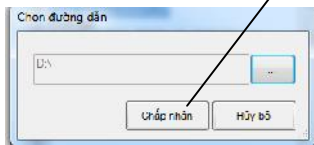

9. Nhấn nút Chấp nhận

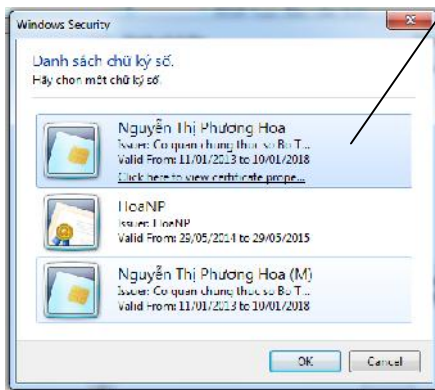

10. Chọn chữ ký số và nhấn OK

11. Nhập mã PIN chữ ký số, nhấn OK

- Bước 3: Nhấn OK để hoàn thành./.